

România



Adresa: Bd. Eroilor, nr. 5
cod 500007, Braşov, jud. Braşov
Tel.: 0268.410.777
Fax: 0268.475.576
E-mail: office@judbrasov.ro
Website: www.judbrasov.ro



Consiliul Judeţean Braşov

Cod F-16

HOTĂRÂREA NR.227

din data 26.06.2015

- privind aprobarea organigramei şi statului de funcţii pentru Spitalul Clinic de Copii Braşov

Consiliul Judeţean Braşov întrunit în şedinţă ordinară la data de 26.06.2015

Analizând referatul înregistrat sub nr.6741/15.06.2015, întocmit de către Direcţia de Sănătate şi Asistenţă Medicală, privind aprobarea organigramei şi statului de funcţii pentru Spitalul Clinic de Copii Braşov ;

Având în vedere dispoziţiile art. 91, alin.(1) lit."d" şi alin.(5) lit."a" pct.3 din Legea administraţiei publice locale nr.215/2001, republicată, cu modificările şi completările ulterioare şi art.182 alin.(1), lit.d din Legea nr.95/2006 privind reforma în domeniul sănătăţii, cu modificările şi completările ulterioare;

În temeiul art. 97 şi art.103 alin.(2) din Legea administraţiei publice locale nr.215/2001, republicată, cu modificările şi completările ulterioare;

HOTĂRĂŞTE:

Art.1.- Se aprobă organigrama şi statul de funcţii pentru Spitalul Clinic de Copii Braşov, conform anexelor nr.1-2 care fac parte integrantă din prezenta hotărâre .

Art.2. -Preşedintele Consiliului Judeţean Braşov asigură aducerea la îndeplinire a prezentei hotărâri, prin Direcţia de Sănătate şi Asistenţă Medicală.

p.PREŞEDINTE,
VICEPREŞEDINTE
Coman Claudia



Contrasemnează,
SECRETAR
Maria Dumbrăveanu

SPITALUL CLINIC DE COPII BRASOV

Nivel de competenta: II M

Nr.paturi: 225 + 80 insotitori

Aprobat cu HCJBV nr: 202/ 04.06.2015
 In sedinta din data: 06.06.2015
 p. Presedinte
 Vicepresedinte
 Coman Claudiu

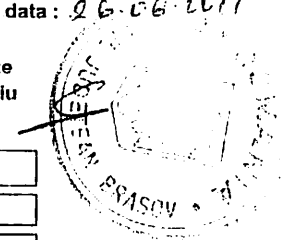

ORGANIGRAMA SPITALULUI CLINIC DE COPII BRASOV
 01.06.2015

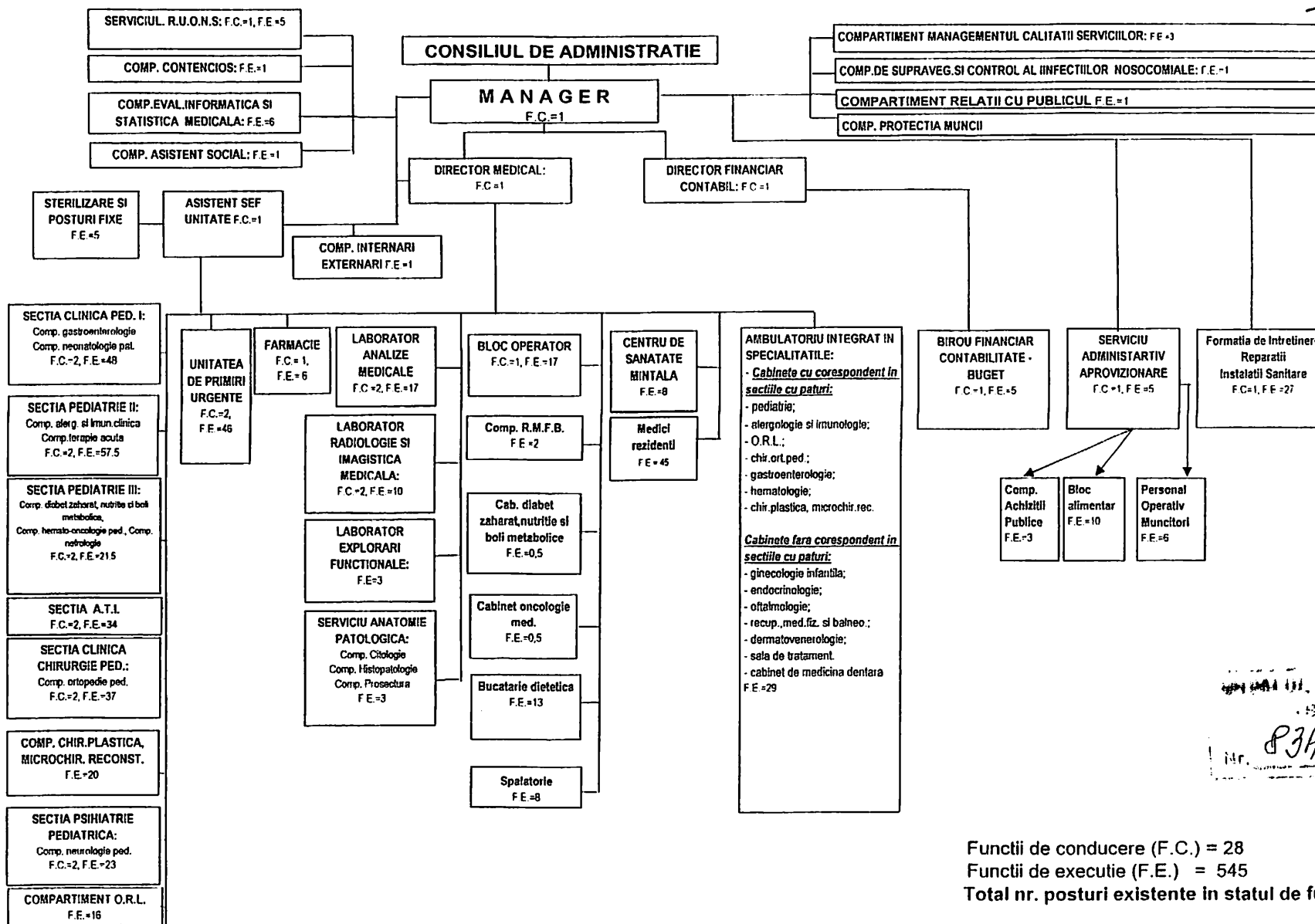

Manager,
 Dr. Liviu Muntean



SPITALUL CLINIC DE COPII
 BRASOV
 Nr. P340 04.06.2015

Functii de conducere (F.C.) = 28
 Functii de executie (F.E.) = 545
 Total nr. posturi existente in statul de functii = 573

CONSILIUL JUDETEAN BRASOV
 SPITALUL CLINIC DE COPII BRASOV
 STR.NICOPOLE NR.45
 TEL:0268-415130
 TEL/FAX:0268-418988

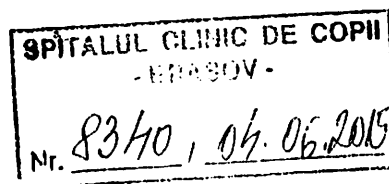

Aprobat cu HCJBV nr: 227/
 In sedinta din data: 26.06.2015
 p. Presedinte
 Vicepresedinte
 Coman Claudiu

STAT DE FUNCȚII 01.06.2015

Nr. crt.	Funcții de conducere	Funcții de executie	Specialitatea	Nivel studii	Grad profes. /gr.sal.	Nr. post	Salariu de baza	Sporuri in afara salariului de baza	Total salarii brute
0	1	2	3	4		5	6	7	8
A. FINANTARE DIN VENITURI PROPRII									
1	Manager		Chirurgie ort.ped.	S	II	1	3882	0	3882
2	Director Medical		Chirurgie Plastica	S	II	1	3775	0	3775
3	Director Financiar Contabil		Stiinte economice	S	II	1	3845	324	4169
4	Sef Laborator - Medic primar		Medicina de laborator	S	II	1	3955	1056	5011
5	Sef Laborator - Medic primar		Radiologie si imag.med.	S	I	1	3857	909	4766
6	Sef Sectie - Farmacist primar		Farmacie	S	I	1	3247	327	3574
7	Sef Sectie - Medic primar		ATI	S	I	1	3805	2278	6083
8	Sef Sectie - Medic primar		Chirurgie ort.ped.	S	I	1	4285	390	4675

9	Sef Sectie - Medic primar		N.P.I.	S	I	1	3631	2078	5709
10	Sef Sectie - Medic primar		Pediatrie	S	II	2	7885	1429	9314
11	Sef Sectie - Medic primar		Pediatrie	S	I	1	4090	390	4480
12	Sef unitate - Asistent med.pr.		Pediatrie / MG	S	II	1	2949	299	3248
13	Sef Sectie - Asistent med.pr.		Laborator	PL	II	1	2230	591	2821
14	Sef Sectie - Asistent med.pr.		Pediatrie	S	I	1	2609	1583	4192
15	Sef Sectie - Asistent med.pr.		Pediatrie	PL	I	3	6617	1612	8229
16	Sef Sectie - Asistent med.pr.		Pediatrie/ MG	S	II	3	7965	2139	10104
17	Sef Sectie - Asistent med.pr.		Radiologie	PL	I	1	2213	513	2726
18	Sef Serviciu - Economist specialist IA		Stiinte economice	S	II	1	2635	264	2899
19	Sef Birou - Economist specialist IA		Stiinte economice	S	I	1	2805	260	3065
20	Sef Serviciu - Economist I		Stiinte economice	S	II	1	2150	211	2361
21	Sef formatie muncitori-maistru I		Instalatii electrice	M	II	1	1680	0	1680
22		Medic primar	Anatomie patologica	S		1	6610	4401	11011
23		Medic primar	ATI	S		1	3356	1981	5337
24		Medic primar	Chirurgie ort.ped.	S		4	12681	1320	14001
25		Medic primar	Chirurgie ped.	S		1	3356	330	3686
26		Medic primar	Chirurgie Plastica	S		2	6162	660	6822

27		Medic primar	Endocrinologie	S		1	3356	110	3466
28		Medic primar	Medicina de laborator	S		1	3136	880	4016
29		Medic primar	Neurologie pediatria	S		1	3191	1761	4952
30		Medic primar	Obstretica ginecologie	S		1	3356	110	3466
31		Medic primar	OFT	S		1	3301	110	3411
32		Medic primar	ORL	S		2	6568	660	7228
33		Medic primar	Pediatric	S		17	56406	5335	61741
34		Medic primar	Radiologie si imagistica med.	S		2	6553	1540	8093
35		Medic specialist	ATI	S		3	7933	4791	12724
36		Medic specialist	BFT	S		1	2320	89	2409
37		Medic specialist	Dermato - venerologie	S		1	2524	266	2790
38		Medic specialist	Epidemiologie	S		1	2524	266	2790
39		Medic specialist	ORL	S		1	2524	266	2790
40		Medic specialist	Pediatric	S		3	7729	798	8527
41		Medic specialist	Psihiatrie pediatria	S		1	2524	1420	3944
42		Biochimist principal	Biochimie	S		1	2689	726	3415
43		Biolog principal	Biologie medicala	S		1	2931	798	3729
44		Farmacist primar	Farmacie	S		1	2802	277	3079

45		Psiholog practicant	Psihologie clinica	S		1	1698	1065	2763
46		Profesor CFM principal	Educatie fizica	S		1	2644	89	2733
47		Profesor CFM principal	Educatie fizica	SSD		1	2082	68	2150
48		Asistent social principal	Asistenta sociala	S		1	2398	266	2664
49		Fiziokinetoterapeut	BFT	S		2	3945	136	4081
50		Asistent medical pr.	Pediatric / MG	S		27	63193	16694	79887
51		Asistent medical pr.	Pediatric / MG	SSD		8	15060	5113	20173
52		Asistent medical pr.	Pediatric / MG	PL		80	158977	37101	196078
53		Asistent medical pr.	Laborator	PL		12	24668	6564	31232
54		Asistent medical pr.	Radiologie	PL		7	14451	3353	17804
55		Asistent medical pr.	Farmacie	PL		3	6023	615	6638
56		Asistent medical pr.	Igiena	PL		1	1740	205	1945
57		Asistent medical pr.	Dietetica	PL		2	4144	410	4554
58		Instructor educatie pr.		M		9	14213	2862	17075
59		Registrator medical pr.		M		8	11650	1248	12898
60		Statistician medical pr.		M		1	1523	156	1679
61		Sora medicala pr. - Anat. Pat.	Laborator	M		1	3149	2079	5228
62		Asistent medical	Pediatric / MG	S		2	3668	267	3935

63		Asistent medical debutant	Pediatrie / MG	S		3	3058	257	3315
64		Asistent medical	Pediatrie/ MG	SSD		2	3640	393	4033
65		Asistent medical	Pediatrie/ MG	PL		16	27528	4637	32165
66		Asistent medical	Radiologie	PL		1	1793	427	2220
67		Asistent medical	Farmacie	PL		1	1794	183	1977
68		Asistent medical	Igiena	PL		1	1772	183	1955
69		Registrator medical		M		6	7859	804	8663
70		Infirmiere		M		75	80747	18419	99166
71		Infirmiera deb.		M		1	975	480	1455
72		Ingrijitoare		G		49	48861	8833	57694
73		Ingrijitoare-anat.pat.		G		0	0	0	0
74		Consilier Juridic IA	Stiinte juridice	S		2	3924	432	4356
75		Economist specialist IA	Stiinte economice	S		6	12673	1296	13969
76		Economist II	Stiinte economice	S		1	1571	149	1720
77		Functionar		M		4	5187	488	5675
78		Magaziner		M		2	2678		2678
79		Casier		M		1	1339	125	1464
80		Inginer sistem IA	Matematica - Informatica	S		1	2108	216	2324

81		Inginer sistem IA	Informatica	S		1	1843	216	2059
82		Referent de specialitate I	Drept	S		2	3572	389	3961
83		Referent de specialitate III	Drept	S		1	1506	149	1655
84		Referent de specialitate III	Stiinte economice	S		1	1516	173	1689
85		Referent IA, Contabil IA		M		1	1441	134	1575
86		Spalatoreasa		G		8	7800	744	8544
87		Muncitor I		M;G		6	8162	112	8274
88		Muncitor II		M;G		14	18670	258	18928
89		Muncitor III		M;G		8	9859	40	9899
90		Muncitor IV		M;G		8	8878	344	9222
91		Muncitor necalificat		G		7	7061	66	7127
92		Ingrijitoare		G		1	975		975
Total finantare venituri proprii						472.0	848658	163786	1012444

B. FINANTARE BUGETUL DE STAT

93	Sef Sectie UPU - Medic primar		Medicina de urgenta	S	II	1	2956	1837	4793
94	Sef Sectie UPU - Asistent medical pr.		MG	S	II	1	2436	1568	4004

95		Medic primar	NPI	S		2	6712	2862	9574
96		Medic primar	Pediatric	S		3	9374	5943	15317
97		Medic primar	Psihiatrice ped.	S		1	3246	1431	4677
98		Medic specialist	Medicina de urgenta	S		1	2763	1597	4360
99		Medic specialist	Pediatric	S		3	7670	5175	12845
100		Medic Rezident Anul V	Pediatric	S		4	8092	828	8920
101		Medic Rezident Anul IV	Pediatric	S		6	12088	3248	15336
102		Medic Rezident Anul III	Pediatric	S		5	9535	5224	14759
103		Medic Rezident Anul II	Pediatric	S		11	18462	2582	21044
104		Medic Rezident Anul I	Pediatric	S		6	8412	918	9330
105		Medic Rezident Anul IV	Chirurgie ped.	S		2	4096	414	4510
106		Medic Rezident Anul III	Chirurgie ped.	S		1	1816	202	2018
107		Medic Rezident Anul II	Chirurgie ped.	S		2	3272	360	3632
108		Medic Rezident Anul I	Chirurgie ped.	S		2	2909	306	3215
109		Medic Rezident Anul II	Ortopedie ped.	S		2	3272	360	3632
110		Medic Rezident Anul IV	Medicina de Urgenta	S		1	2098	1037	3135
111		Medic Rezident Anul II	Boli Infectioase	S		1	1751	602	2353
112		Medic Rezident Anul III	Psihiatrice ped.	S		1	1952	673	2625

113		Farmacist Rezydent Anul III	Farmacie	S		1	1593	175	1768
114		Psiholog specialist	Psihologie clinica	S		1	2525	1153	3678
115		Psiholog practicant	Psihologie clinica	S		1	1919	865	2784
116		Asistent social principal	Asistenta sociala	S		1	2200	1597	3797
117		Asistent medical pr.	Pediatric / MG	S		7	16896	10022	26918
118		Asistent medical pr.	Pediatric / MG	SSD		2	3758	2488	6246
119		Asistent medical pr.	Pediatric / MG	PL		13	25664	15319	40983
120		Asistent medical	MG	PL		2	3258	2198	5456
121		Registrator medical		M		5	6727	2910	9637
122		Registrator medical deb.		M		1	975	390	1365
123		Infirmiera		G		5	5334	3070	8404
124		Ingrijitoare		G		5	4924	2790	7714
125		Brancardier		G		1	975	558	1533
Total finantare de la Bugetul de stat						101.0	189660	80702	270362

Total unitate sanitara (A + B)						573.0	1038318	244488	1282806
--	--	--	--	--	--	--------------	----------------	---------------	----------------

Total posturi aprobate: 573, din care:

Total posturi aprobate: 573, din care:

Manager,
Dr. Liviu Muntean



- conducere: 28
- executie : 545
- venituri proprii : 472
- buget de stat : 101

Director Financiar Contabil,
Ec. Mariana Popa

Sef Serviciu RUONS.,
Ec. Daniela Cimpean