

Cod F-16

**HOTĂRÂREA NR.12**  
din data de 13.02.2009

- privind aprobarea modificării denumirii instituției din „Centrul de Recuperare și Integrare Psihopedagogică a Deficienților Sensoriali Brașov” în „Centrul Școlar pentru Educație Incluzivă de Recuperare Hipoacuzici Brașov” și aprobarea statului de funcții și organigramei pentru anul școlar 2008-2009

Consiliul Județean Brașov întrunit în ședință ordinară la data de 13.02.2009

Analizând referatul nr.89/14.01.2009 întocmit de către Direcția Coordonare, Integrare Europeană prin care se propunea aprobarea modificării denumirii instituției din „Centrul de Recuperare și Integrare Psihopedagogică a Deficienților Sensoriali Brașov” în „Centrul Școlar pentru Educație Incluzivă de Recuperare Hipoacuzici Brașov” conform OMEC nr. 5418/8.11.2005 și a Deciziei Inspectoratului Școlar al Județului Brașov nr.2932/01.10.2008 precum și aprobarea statului de funcții și organigramei, pentru anul școlar 2008-2009;

Având în vedere dispozițiile art.91 alin.1 lit.”a” și alin.2 lit.”c” din Legea nr.215/2001, republicată cu modificările și completările ulterioare precum, art.25 din HG nr.538/2001, modificată privind aprobarea Normelor metodologice pentru finanțarea învățământului preuniversitar de stat precum și art. 6 din HGR nr.1251/2005;

În temeiul art.97 din Legea administrației publice locale nr.215/2001, republicată cu modificările și completările ulterioare;

**HOTĂRĂȘTE:**

**Art.1.** – Se modifică denumirea instituției din „Centrul de Recuperare și Integrare Psihopedagogică a Deficienților Sensoriali Brașov” în „Centrul Școlar pentru Educație Incluzivă de Recuperare Hipoacuzici Brașov”.

**Art.2.** – Se aprobă structura de personal, statul de funcții și organigrama, pentru anul școlar 2008-2009 pentru „Centrul Școlar pentru Educație Incluzivă de Recuperare Hipoacuzici Brașov” conform anexei nr.1 și 2 care fac parte integrantă din prezenta hotărâre.

**Art.3.** - Președintele Consiliului Județean Brașov asigură aducerea la îndeplinire a prezentei hotărâri prin Direcția Coordonare Integrare Europeană.

PREȘEDINTE  
Aristotel Căncescu



Contrasemnează,  
SECRETAR,  
Mariana Tihărau

CENTRUL SCOLAR PENTRU EDUCATIE INCLUZIVA  
DE RECUPERARE HIPOACUZICI BRASOV

APROBAT  
CONSILIUL JUDETEAN BRASOV



ORGANIGRAMA

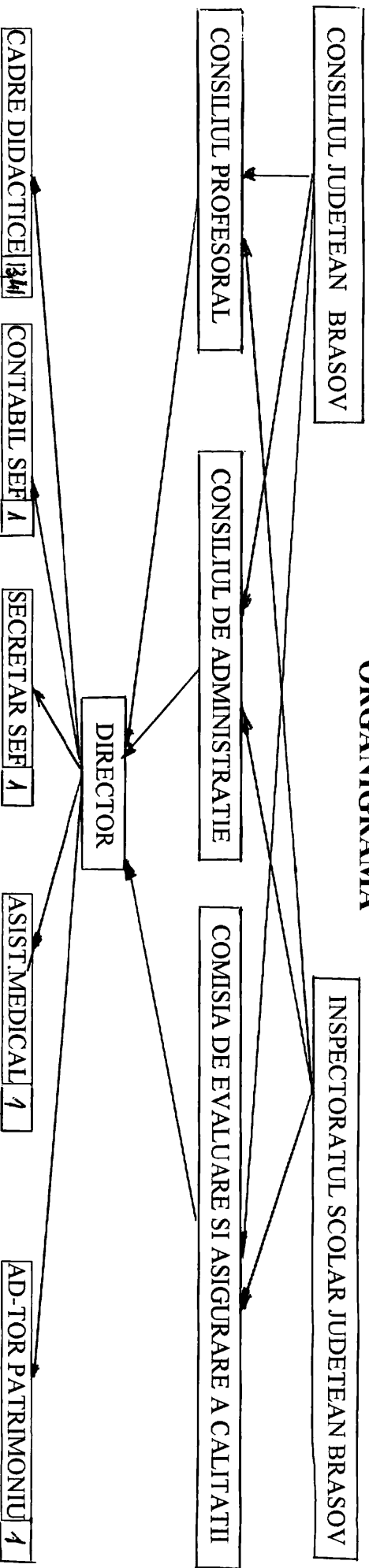

MUNCIOR BUCATAR	1
SPALATOR EASA	0,5
SUPRAVEGHETOR HOARTE	1
MUNCIOR INTEHNERE	1
INGELIJTOR ARE	2
INTERMIER	2



DIRECTOR  
MIHAIL SCAFARU

CENTRUL SCOLAR PENTRU EDUCATIE INCLUZIVA  
DE RECUPERARE HIPOACUZICI BRASOV

APROBAT

CONSILIUL JUDETEAN BRASOV

*Cr. am*

APROBAT

INSPECTORATUL SCOLAR BRASOV



*didactice,*  
*Gu*

*Re*

STAT DE FUNCTIUNI  
AN SCOLAR 2008 - 2009

PERSONAL DE CONDUCERE, DIDACTIC, DIDACTIC AUXILIAR

Nr. crt.	Funcția	Nr. post	Nivel studii	Gr. did	Transa vechime	Salariu de incadrare	Sporuri cf. L.128/97	Indemnizație conducere	Total sal. De baza	Spor vechime	Plata cu ora	Total
1.	Director	1,00	S	I	30-35	1986	795	497	3278	820	-	4098
4.	Prof. titular	2.25	S	DEF	14-18	2314	348	-	2662	532	333	3527
2.	Prof. titular	1,50	S	DEF	6-10	1157	374	-	1531	153	766	2450
3.	Prof. Titular+supl	2.00	S	-	0-2	2270	340	-	2610	196	-	2806
	<b>TOTAL</b>	<b>6.75</b>				<b>7727</b>	<b>1857</b>	<b>497</b>	<b>10081</b>	<b>1701</b>	<b>1099</b>	<b>12881</b>
1.	Prof. PO	0.50	S	I	Peste 40						1262	1262
	<b>TOTAL PROFESORI</b>	<b>7,25</b>				<b>7727</b>	<b>1857</b>	<b>497</b>	<b>10081</b>	<b>1701</b>	<b>2361</b>	<b>14143</b>
1.	Instit. titular	2,56	S	I	30-35	3310	1788	-	5098	1274	1298	7670
2.	Instit. titular	1,20	S	II	6-10	1081	286	-	1367	137	249	1753
4.	Educat. titular	1,20	PL	DEF	6-10	992	451	-	1443	144	262	1849
5.	Educat. suplin.	1,20	PL	DEF	2-6	985	261	-	1246	249	227	1722
	<b>TOTAL EDUCATOARE</b>	<b>6,16</b>				<b>6368</b>	<b>2786</b>	<b>-</b>	<b>9154</b>	<b>1804</b>	<b>2036</b>	<b>12994</b>

	<b>TOTAL PERS. DIDACTIC</b>	<b>13.41</b>				<b>14095</b>	<b>4643</b>	<b>497</b>	<b>19235</b>	<b>3505</b>	<b>4397</b>	<b>27137</b>
Nr. crt.	Funcția	Nr. post	Nivel studii	Treapta	Transa vechime	Salariu de încadrare	Sporuri cf. L.128/97	Indemnizație conducere	Total sal. De baza	Spor vechime	Alte sporuri	Total
1,	Contabil sef (ad-tor financiar)	1,00	S	I	-	1696	254	678	2628	657	657	3942
2.	Secretar sef	1,00	M	IA	-	1246	499	249	1994	499	-	2493
3.	Ad-tor patrimoniu	1,00	SSD	II	-	1236	398	-	1634	409	-	2043
4.	Asistent medical	1,00	PL	Pr		1282	192	-	1474	368	-	1842
5.	Infirmiera	2,00	M	I		1526	228	-	1754	307	-	2061
6.	Supraveghetor noapte	1,00	G	-	-	777	117		894	224	146	1264
	<b>TOTAL PERS. DIDACTIC AUXILIAR</b>	<b>7.00</b>				<b>7763</b>	<b>1688</b>	<b>927</b>	<b>10378</b>	<b>2464</b>	<b>803</b>	<b>13645</b>

#### PERSONAL NEDIDACTIC

Nr. crt.	Funcția	Nr. post	Nivel studii	Treapta	Transa vechime	Salariu de încadrare	Sporuri	-	Total sal. De baza	Spor vechime	Alte sporuri	Total
1.	Ingrijitoare	2,00	G	I	-	1350	136	-	1486	372	-	1858
2.	Spalatoreasa	0,50	G	I	-	338	34	-	372	93	-	465
3.	Bucatar	1,00	G	II	-	850	60	-	910	228	-	1138
4.	Muncitor intret.	1,00	G	II	-	850	197	-	1047	262	-	1309
	<b>TOTAL PERS. NEDIDACTIC</b>	<b>4.50</b>				<b>3388</b>	<b>427</b>	<b>-</b>	<b>3815</b>	<b>955</b>	<b>-</b>	<b>4770</b>

Nr. crt.	Funcția	Nr. post	Nivel studii	Gr. did	Transa vechime	Salariu de încadrare	Indemnizație conducere	Sporuri cf. L/128	Total sal. De baza	Spor vechime	Alte spor	Plata cu ora	Total
	<b>TOTAL GENERAL</b>	<b>24.91</b>				<b>25246</b>	<b>1424</b>	<b>6758</b>	<b>33428</b>	<b>6924</b>	<b>803</b>	<b>4397</b>	<b>45552</b>

DIRECTOR,

PROF. MIHAELA SCAFARU

CONTABIL SEF,

EC. CISTEANU NICOLAE

SECRETAR SEF,

LUCIANA CIOBOTA

